Venez fêter la musique le 18 juin !

Salon de peinture recherche des exposants !

l'ami

www.thorigne-fouillard.fr

actualités municipales informations

juin - n°366

Edito 3

L'ami du mois 4

Sur l'agenda 5

Vie municipale 9

Dossier spécial : le budget 14

Retour sur 16

Pratique - Vie économique 17

Cadre de vie 18

Culture, sports, loisirs 19

Ici l'école 20

Côté jeunes 21

Tribunes 22

Services 27

Revue d'informations communales diffusée gratuitement
en 2 450 exemplaires - Dépôt légal juin 2022
Edition : ville de Thorigné-Fouillard
Directeur de la publication :
Juinre de Thorigné-Fouillard
Rédaction : comité Communication
Conception et réalisation :
service Communication 02 99 04 54 54
Crédits photos : juinrie, associations
Impression : GPO Thorigné-Fouillard 02 99 62 49 40
Distribution : juinrie

Remise des articles pour l'Ami de juin
***avant le* 5 juin**
ami@thorignefouillard.fr

ENQUÊTE INSEE

Béatrice OCARIZ, enquêtrice de l'Insee est présente sur le territoire de la commune du 6 au 26 juin.

Elle est munie d'une carte officielle l'accréditant.

Etat civil

Naissances

Karl-Eddy NJO	17 avril

Mariages

Charline KINDLER et Alexandre HELLO	13 mai
Nicolas de WAZIERES et Marie-Victoire BIZEAU	14 mai

Décès

Léon CANON	28 avril
Florian ELIE	6 mai
Joël GOUPIL	1er mai
Alain LEBRET	2 mai
Louis DROUILLER	4 mai

Edito

Aude Mahéo,
Adjointe enfance-jeunesse

Nous voilà au mois de juin qui annonce le début de l'été et avec lui les fêtes des écoles. Cette journée tant attendue par les enfants est aussi un moment convivial entre parents et enseignants. C'est aussi l'occasion pour les associations de parents d'élèves de lever des fonds pour de futurs projets à destination des écoles. Pour clôturer cette année, le service Enfance-Jeunesse vous invite à découvrir une exposition d'art « Hors les murs » qui voit notre ville s'habiller de différentes œuvres réalisées par les enfants du centre de loisirs. J'en profite, ici pour remercier les animateurs qui chaque année réussissent à proposer et organiser de nombreux ateliers qui nourrissent la culture et permettent aux jeunes de belles découvertes, sans oublier les ATSEM et le personnel de la restauration qui accompagnent eux aussi vos enfants tout au long de leur journée.

Ce mois de juin voit aussi aboutir la concertation avec le programmiste pour l'agrandissement de l'école élémentaire aux Grands Prés Verts. Tous les acteurs concernés, enseignants, parents et le service Enfance-Jeunesse ont participé aux réunions avec le bureau d'étude A2MO pour dessiner les premières lignes du projet. Celui-ci permettra de regrouper aux Grands Prés Verts l'ensemble des classes élémentaires ainsi que le service périscolaire et la restauration pour les enfants du CP au CM2. Cette étape qui s'est déroulée sur plusieurs mois est donc un point de passage important pour définir les besoins de chacun. La phase suivante consistera à retenir un architecte pour amorcer la matérialisation de cette étude. La livraison de cette extension devrait se faire pour la rentrée 2025.

C'est aujourd'hui que se prépare demain, les inscriptions pour l'école sont en cours avec l'opportunité dans notre commune de choisir la classe Bilingue Breton dès la petite section.

La fin de l'année scolaire c'est aussi le temps du bilan pour bon nombre d'associations qui accueillent les enfants de la commune. Tout le travail des bénévoles qui les accompagnent sont aussi à saluer.

12 JUIN ET 19 JUIN

Les élections législatives

DATES LIMITES D'INSCRIPTION SUR LES LISTES ELECTORALES

Pour les élections législatives, les inscriptions sont ouvertes en ligne jusqu'au 4 juin ou à l'accueil de la mairie jusqu'au 6 juin 2022.

Le nouveau site du ministère de l'intérieur regroupe l'ensemble des démarches électorales :

www.elections.interieur.gouv.fr

Vous pouvez y trouver votre numéro national d'électeur, vous inscrire sur les listes électorales, chercher votre bureau de vote, donner procuration via la télé-procédure. Vous pourrez également avoir accès à ce site en scannant le QR code imprimé sur votre nouvelle carte électorale.

BUREAU DE VOTE UNIQUE À LA SALLE DE LA VIGNE

Tous les bureaux (1 à 8) sont regroupés à la salle de la Vigne, rue des Moulins. Le numéro de votre bureau de vote se trouve sur le côté gauche de votre carte électorale en-dessous de vos coordonnées.

CARTE D'ÉLECTEUR

La carte d'électeur est un document qui atteste de votre inscription sur les listes électorales. Cependant, il vous est possible de voter en ne présentant que votre pièce d'identité (obligatoire).

PROCURATION

Le vote par procuration permet à un électeur absent (le mandant) de se faire représenter le jour du vote par un électeur de son choix (le mandataire).

Depuis le 1er janvier 2022, le mandataire peut être inscrit dans une autre commune que le mandant.

La demande de procuration doit être effectuée par le mandant le plus tôt possible. En cas de demande tardive, le mandant doit être informé que, compte-tenu des délais d'acheminement, d'instruction et de prise en compte par la mairie de la procuration, il est possible que son mandataire ne puisse pas voter à sa place. Une procuration reçue trop tardivement pour un premier tour pourra néanmoins, en fonction de la date de validité qui a été choisie, être utilisée pour l'éventuel second tour.

La télé-procédure « Maprocuration » permet d'établir une procuration à partir du lien suivant :
www.maprocuration.gouv.fr

TENUE DES BUREAUX DE VOTE

Vous souhaitez participer en tant qu'assesseur (tenue d'un bureau de vote), merci de vous inscrire avec votre nom, prénom, numéro de téléphone, mail et adresse postale auprès de Fabienne Heurtin à fheurtin@thorignefouillard.fr ou au 02 99 04 54 52

RAPPEL - Horaires des bureaux de vote : de 8h à 18h.

LES RÉSULTATS SUR elections.rennesmetropole.fr

Élections : les résultats en temps réel à Rennes et le lendemain dans les communes de la métropole

Pour les prochaines élections législatives les 12 et 19 juin, le site «elections.rennes.fr» de Rennes devient métropolitain. Les premiers résultats Rennais seront donnés à partir de 20h, et dès le lendemain, les résultats seront publiés pour les 43 communes de la métropole, dont la ville de Thorigné-Fouillard.

Quelle participation dans ma commune ?

Vous pourrez trouver le détail des votes (nombre d'électeurs, taux de participation, nombre d'inscrits, la répartition en pourcentage des suffrages exprimés...) en haut à droite du site.

www.elections.rennesmetropole.fr

© Bruno Maugendre

FÊTE DE LA MUSIQUE

SAMEDI 18 JUIN

Fête de la musique

Le samedi 18 juin, la place de l'Europe et l'auditorium de la médiathèque accueilleront deux scènes pour une programmation éclectique et de belle facture.

Au programme auditorium de la médiathèque :

19h15 - Making Judy Smile - Pop-folk
Tout est réuni avec tact et délicatesse, pétri de belles influences dans ces belles chansons pop-folk à l'enrobage acoustique.

20h10 - Astral Kombat - Électro pop
Pianiste de formation, cette jeune artiste rennaise, seule sur scène, distille une électro-pop aux climats envoûtants, qui parcourt de somptueux territoires inconnus.

21h - Duo Nora Bisele - Chansons yiddish et françaises
Elsa Signorile et Raphaële Merdrignac vous chantent et vous racontent les histoires de Nora Bisele : histoires de tendresse, de nostalgie, de joies, de révoltes, et d'amour.

22h - PH de la Gravelle - Folk-rock
Un brassage musical folk rock tissé de reprises choisies et de compositions personnelles, des arrière-cours urbaines aux grands espaces du Far West.

Au programme place de l'Europe en extérieur :

17h - École de musique
L'école de musique (Association intercommunale de Musique de Haute Vilaine) ouvrira les festivités avec les prestations de ses musiciens, toutes générations confondues. **L'atelier chorale des Grands Prés Verts** est de retour : cinéma, hip-hop et chanson française à leur répertoire.

À PARTIR DE 17H
PLACE DE L'EUROPE ET AUDITORIUM MÉDIATHÈQUE

© Bruno Maugendre

19h15 - Pame Tsarka - Rebétiko
Groupe rennais qui joue des classiques de la musique grecque rebétiko : une forme de blues urbain aux consonances orientales, popularisé dans les bas-fonds du Pirée.

20h15 - Mô'Ti Teï - Blues, folk
Entre folk rock et blues, Mô'ti Tëi nous invite vers des contrées inconnues, d'autres horizons plus intenses. Imparable, puissant et délicat.

21h15 - Poppy Seeds - Traditionnel irlandais
Formation qui revisite des thèmes irlandais traditionnels ou développe un univers plus moderne en empruntant au bluegrass, à la musique écossaise, suédoise.

22h15 - Oxid et Léon - Électro accordéon
Ce duo fou, avec ses machines, ses samples et son accordéon balance une musique électro au goût inimitable : un groove entrainant !

En cas de mauvais temps, les concerts de la place de l'Europe seront déplacés dans la salle de l'Eclat, à partir de 17h. Les concerts seront maintenus à l'auditorium de la médiathèque.

Médiathèque

Les rendez-vous de juin !

Après-midi jeu vidéo - Dès 8 ans
Mercredi 1er juin > 14h30-16h
(Sur réservation)
Atelier jeu animé par Martin Clarissou, conseiller numérique.

Ciné Mômes
Mardi 7 juin > 17h
Les enfants, à partir de 6 ans, choisissent le film projeté !

Le temps des histoires 4 ans et +
Mercredi 8 juin > 16h30
Le rendez-vous régulier pour écouter des histoires… Balade contée !

Le temps des histoires 0-3 ans
Samedi 11 juin > 10h30
(Sur réservation)
Des histoires adaptées aux tout-petits.

By Night : Soirée jeux « Devinez, c'est gagné ! »
Mardi 14 juin > 20h
Ados-Adultes (Sur inscription).

En équipe, trois jeux pour deviner qui, dessiner quoi, et bien écouter ! Un bon moment en perspective dans une bonne humeur garantie !

Café littéraire
Samedi 18 juin > 10h30
Autour d'une tasse de café, découvrez une sélection de romans coups de cœur. Venez aussi partager les vôtres. En partenariat avec l'association Des Livres et Nous.

Infos : mediathequealfredjarry.fr
Réservations : 02 99 62 00 27

Des nouveautés pour la 13ème édition

Nuit du sport

La nuit du sport 2022 aura lieu le vendredi 10 juin au Complexe sportif des Longrais à partir de 19h.

Une soirée sportive et conviviale qui offrira la possibilité au public de pratiquer en toute détente les activités sportives proposées par 19 associations locales :

Ultimate Thorigné-Fouillard, Coureurs d'extrême, TFHC (handball), ABTF (billard), Strange Rider (roller), TFBC (basket), GA2F (gymnastique/fitness), EPGV (Gymnastique volontaire), CBTF (badminton), Thorigné Eaux Vives (canoé-kayak), Fireflies (base-ball), TFVB (volley-ball), TFTT (tennis de table), Shoshin Ryu (karaté), Judo Club TF, TCTF (tennis), Club des palétistes, TFDB (danse bretonne), et Courons à Thorigné-Fouillard.

Parmi les nouveautés de cette édition : la danse bretonne, deux départs de course à pied (circuit de 3 à 4 km prévus à 20h puis à 20h30) organisés par l'association « Courons à Thorigné-Fouillard », du cirque avec l'association « En Piste » de Cesson-Sévigné pour des ateliers d'initiation, des séances de démonstration et d'initiation au football gaélique - mélange de rugby à XV et de football, jeu le plus populaire d'Irlande – avec le club de Liffré.

En deuxième partie de soirée, le public pourra s'initier à la marche nordique, avec un départ à 22h puis un autre à 23h, prévoir sa lampe frontale !

Enfin, à partir de 22h, une « Black Light party », sports en lumière noire dans la salle omnisports des Longrais, prolongera la soirée dans une ambiance festive et musicale.

Renseignements : 06 08 37 04 00.

Pratique

· **À partir de 19h,** ouvert à tous et restauration sur place : galettes saucisses, crêpes et buvette avec l'association « Vide Grenier ».

· **Accès site des Longrais** : véhicules à garer parking de la mairie ou de l'école des Grands Prés Verts. Le stationnement sur le parking des Longrais sera interdit par arrêté municipal, pour une pratique des activités en toute sécurité.

Petite enfance

Conférence Débat

Une conférence-débat aura lieu le **mardi 5 juillet** à 20h en visio-conférence. Elle sera animée par Delphine Théaudin, psychologue clinicienne et portera sur la question des **séparations et retrouvailles** (en lien avec la Semaine nationale de la Petite Enfance).

Gratuit, sur inscription :
brindille@thorignefouillard.fr

Les cyclistes et le football breton à l'honneur

Mémoires de guerre

Dans le cadre du Projet Educatif Territorial (PEDT), l'association ANACAR, le service enfance jeunesse et les écoles de Thorigné- Fouillard s'associent pour une nouvelle collaboration intitulée « Mémoires de guerre », sur le thème « Sportifs et guerres mondiales ».

Les expositions « Cyclistes et guerre mondiale » et « Football breton à l'épreuve des guerres mondiales » seront présentées dans le hall de la mairie du lundi 30 mai au samedi 4 juin (heures d'ouverture de 9h à 12h15 et de 13h45 à 17h en semaine, et le samedi matin de 9h30 à 12h). Les élèves de CM1 et CM2 des deux écoles viendront visiter les expositions avec leurs enseignants, en présence d'un bénévole de l'ANACAR.

Les classes de CM2 de l'école des Grands Prés Verts iront visiter le parcours mémoriel à Saint-Jacques-de-la-Lande, les jeudis 2 et 9 juin.

Sur l'agenda

Association l'Aubière

L'assemblée générale se déroulera le **samedi 25 juin** à la maison de l'Aubière au 10, rue des Longrais de 11h à 12h. L'AG sera suivie d'un pot et d'un pique-nique (chacun apportant un plat à partager – un barbecue sera mis à disposition) et se poursuivra par une après-midi de jeux d'extérieurs (palets, quilles nordiques, …).

L'Aubière est une maison qui héberge 15 personnes exilées qui n'ont pas de solution de logement.

Il était une fois… Anastasia

L'association Temps Danse Thorigné présentera son spectacle le **samedi 18 juin** au Triangle à Rennes (2 représentations à 14h et 20h).

Les trois professeures, Marianne, danse Classique et Modern'Jazz, Emmanuelle, danse Modern'Jazz et Lam, Hip Hop, préparent activement cet événement avec les élèves sur le thème *« Il était une fois… Anastasia »*.

Après une première vente de billets, réservée aux adhérents courant juin, une seconde ouverte à tous, sera organisée le **mercredi 8 juin** de 17h30 à 19h, salle de l'Eclat.

Tarifs : gratuit (moins de 4 ans), 5€ (4-12 ans), 10€ (à partir de 12 ans).

L'Oiseau lyre

Tous les comédiens de l'association l'Oiseau Lyre, accompagnés d'Aurélie, l'animatrice, préparent le spectacle de fin d'année. Cet événement sera présenté le **dimanche 26 juin** après-midi à la salle de l'Eclat.

Vous êtes intéressés pour participer l'an prochain ? Rendez-vous sur le site de l'association pour remplir le formulaire de préinscription :
oiseaulyresite.wordpress.com

Bourse aux vélos

L'association Thorigne Mali organise sa « Bourse aux vélos » **les samedi 11 et dimanche 12 juin** à l'Espace René Cassin, allée des platanes afin de collecter des fonds destinés aux enfants de l'école de Sibi Sibi au Mali. Les objets (vélos, mais aussi trottinettes et tout autre objet roulant pour enfant et leurs accessoires) doivent être déposés le samedi de 14h à 17h. La vente aura lieu le dimanche de 9h à 12h30. Un droit de dépôt non remboursable allant de 1 à 5 euros sera demandé aux déposants.

L'association doit faire face actuellement à de nombreuses sollicitations du village en raison de la sécheresse récurrente mais aussi de l'insécurité croissante qui entraine exode et abandons des terres cultivables. C'est pourquoi le produit de cette animation sera affecté à une aide alimentaire d'urgence destinée au village et aux élèves de l'école.

Contact : JJ Hervé 06 49 56 05 47
assothorignemali@gmail.com

La saison se termine à la ludothèque

La saison de jeux 2021-2022 animée par l'association « Jeux et Compagnie » s'achève à la ludothèque... Les derniers jeux empruntés sont à retourner au plus tard le **samedi 18 juin**. La ludothèque sera fermée à partir du lundi 20 juin. Elle rouvrira le **samedi 10 septembre** à 10h30. L'emprunt de jeux géants pour animer les fêtes familiales reste cependant possible après le 18 juin et pendant tout l'été, en contactant Chrystèle au 06 15 92 83 87 ou Louis au 06 33 14 35 55.

Les dernières soirées-jeux de la saison se tiendront les **jeudis 2, 9 et 16 juin** de 20h15 à 22h30 à la ludothèque, extension de la halte-crèche, allée Erik Satie. Sans inscription préalable, arrivée possible de 20h15 à 20h30, possibilité d'emprunter ou de restituer des jeux de 20h15 à 20h30.

Renseignements : sylv.martineau@gmail.com
yves.mengelle@laposte.net

Opéra sur grand écran

Madame Butterfly

Le 16 juin prochain, l'opéra « Madame Butterfly » de Giaccomo Puccini sera capté en direct depuis la scène de l'Opéra de Rennes et diffusé sur grand écran à Rennes et dans les communes de Bretagne participantes. La commune de Thorigné-Fouillard a rejoint depuis 2020 le dispositif « Opéra sur écrans », avec l'envie de faire sortir l'Opéra de ses murs pour partager collectivement et comme une grande fête populaire les plus célèbres ouvrages lyriques.

Matthieu Rietzler, directeur de l'Opéra de Rennes et Alain Surrans, directeur d'Angers Nantes Opéra prendront la parole pour lancer la soirée.

À 20h, à la salle de l'Eclat.

Sur l'agenda

ECODO, juste l'eau qu'il faut !

Les ambassadrices de l'eau de la Collectivité Eau du Bassin Rennais et les médiateurs du tri de Rennes Métropole seront présents le **mercredi 12 juin**, de 9h à 12h, place du Bocage. Des kits contenant du matériel hydro-économe et des gourdes seront distribués gratuitement par l'Eau du Bassin Rennais et vous pourrez obtenir des conseils sur les gestes à acquérir au quotidien pour réduire votre facture d'eau. Via des solutions simples et peu coûteuses, il est possible de réaliser une économie d'eau de 10 à 20 %.

Les médiateurs du tri de Rennes Métropole vous aideront à mieux trier et réduire vos déchets. Aussi, de la documentation, des astuces et du matériel seront distribués gratuitement.

Dimanche 12 juin

Tournoi féminin - ESTF

Pour cette première édition, l'équipe Féminine Sénior de l'ESTF espère vous voir nombreux à venir les encourager le **dimanche 12 juin**. Toutes les équipes District du 35 et départements limitrophes ont été invitées. L'occasion de promouvoir la pratique du football féminin et pour les licenciées de clôturer dans la bonne humeur la saison.

Plus d'informations : estf.tournois.feminin@gmail.com

L'ESTF recrute !

Le club accueille les enfants à partir de 5 ans et pour le foot à 11, plusieurs catégories : une équipe U14, séniors Hommes, Féminines (à la recherche d'un nouveau coach) et Vétérans. N'hésitez pas à nous contacter pour venir participer en juin à des séances d'essais. Les inscriptions pour la nouvelle saison auront lieu dès la mi-juin, n'attendez plus, réservez votre place, rejoignez l'ESTF !

Et on n'oublie pas le célèbre **Tournoi Inter Quartier** qui aura lieu le samedi 18 juin dès 10h, inscrivez-vous, c'est ouvert à toutes et tous !

Plus d'informations : estffoot@gmail.com.

1ère édition

Ultimate Discovery

Curieux ou curieuse de venir découvrir le frisbee sous un nouveau jour ? Le club d'Ultimate de Thorigné-Fouillard organise une après-midi découverte le **dimanche 3 Juillet** de 14h à 17h, au terrain synthétique des Longrais. Initiez-vous aux règles de l'Ultimate, un sport mixte, collectif, sans contact et auto-arbitré.

Formez une équipe de 4 joueur-ses et participez à un mini-tournoi. Les joueuses et joueurs du club vous accompagneront pour vous guider. Inscription gratuite réservée aux plus de 14 ans.

Renseignements : club@ultimate-thorigne-fouillard.fr
Buvette sur place.

ANETH

Agenda juin

Tous les vendredis - 10h30-12h30
· Atelier jardinage «Les mains dans la terre» au Parc pédagogique de la Juteauderie.

Tous les mercredis - 14h30-16h
· Atelier jardinage parents-enfants au Parc pédagogique de la Juteauderie

Mardi 7 juin - 18h-20h
· Projection Débat « Le Verger Permaculturel : Au-delà du bio » au ANETH Café.

Mardi 14 juin - 18h-20h
· Rencontre avec d'autres associations écologistes du bassin rennais qui œuvrent à la transition au ANETH Café.

Mardi 21 juin - 18h-20h
· Projection Débat « Écovillages : En Quête d'Autonomie » au ANETH Café.

Samedi 25 juin - de 10h à 12h et de 14h à 18h
· Parking (tout) Gratuit à La Ressourcerie d'ANETH.

Samedi 25 juin - 14h
· « Enquête au potager » au Parc de la Juteauderie, animation tout public autour du hérisson.

Dimanche 26 juin - 9h30-12h30
· Troc vêtements au ANETH Café.

Mardi 28 juin - 18h-20h
·Discussion Transition, sur le thème du social et de la démocratie au ANETH Café.

Plus d'informations : par mail à aneth35235@gmail.com et sur www.aneth.bio

Les principales décisions du Conseil municipal

Séance du 9 mai 2022

Finances : AP/CP extension les Blanchets «3 raquettes»

Compte tenu de la durée de réalisation des travaux de l'extension de salle omnisports des Blanchets « 3 raquettes », il est nécessaire de favoriser une gestion pluriannuelle des dépenses.

Il est soumis au Conseil municipal une programmation des crédits pour cette opération.

Vote : unanimité

Finances : location d'une balayeuse

Pour effectuer le nettoyage de la voirie communale, des voies piétonnes, pistes et bandes cyclables et cours d'école, la location d'une balayeuse est envisagée avec option d'achat à l'issue des 5 ans. Les membres du Conseil municipal attribuent le marché public à l'entreprise Fayat.

Vote : unanimité

Urbanisme : ZAC Multisites - Modalités de concertation

Le projet de modifications de la ZAC Multisites implique au préalable une concertation associant habitants et associations locales. Les modalités de concertation et les périmètres de réflexion sont approuvées par l'ensemble du Conseil municipal.

Vote : unanimité

Urbanisme : Allée Duc de Nominoë – Désaffectation et déclassement du domaine public communal

Suite à la cession, en 2021, de la parcelle AR 45 en vue de la réhabilitation-restructuration de la longère patrimoniale « les Cours basses », le Conseil municipal a constaté la désaffectation de ladite parcelle, approuvé son déclassement du domaine public et a autorisé M. le Maire à signer l'acte notarié.

Vote : unanimité

Aménagement : La Clotière / effacement de réseaux

Afin d'améliorer la sécurité de l'intersection Rue de la Clôtière avec l'Allée du Bois Louët, des travaux d'aménagement sont programmés en 2023. Dans un souci de cohérence des travaux, l'effacement des réseaux aériens est prévu en premier lieu. Le Conseil municipal valide le versement d'un fonds de concours pour cette première étape de travaux, montant sollicité par Rennes Métropole.

Vote : unanimité

Comice agricole : désignation des représentants

La commune de Thorigné-Fouillard souhaite se porter candidate pour organiser le prochain comice agricole prévu en septembre 2024. L'association a pour objet de rechercher, d'encourager et de diffuser les procédés techniques permettant d'accroître la productivité des exploitations agricoles et forestières de ses membres, en organisant notamment différents concours.

Il est proposé de désigner quatre représentants de la commune au Comice agricole : M. LEFEUVRE, M. RAOUL, Mme TORTELLIER, Mme JOUAULT.

Vote : unanimité

Environnement : Plan de protection de l'atmosphère de Rennes Métropole

Le PPA (Plan de protection de l'atmosphère de Rennes métropole), basé sur un diagnostic complet de la qualité de l'air, le contrôle des polluants, particules fines, dioxyde d'azote, ammoniac et pesticides a instauré une nouvelle obligation concernant les émissions liées au chauffage au bois, dans le but d'atteindre une baisse de 50 % des particules fines issues de la combustion de biomasse en 2030.concours. L'ensemble de ces propositions ont été validées.

Vote : unanimité

Du nouveau dans les services municipaux

Cécile Marchand, arrivée en septembre 2021.

Responsable du service communication, culture et vie associative.

Mélanie Couanon, arrivée en mars 2022

Chargée d'accueil et d'état civil, et assistante vie associative.

Alexandre Payet, arrivé en janvier *2022*

Responsable du centre technique municipal.

Institut Beauté D'Orient By Nadège

Expert anti-âge et imperfections de la peau Blooméa

Un univers de soins techniques Bio et naturels,
au service de votre beauté !

Bar à cire: épilations personnalisées
Soins Visage et corps
Vernis semi-permanent, Extensions ongles
Réhaussement de cils
Modelages Balinais, Suédois, Aux Coquillages
Bon cadeau en ligne

www.institutbeautedorient.fr
Tél : 02.23.07.89.65

1 Rue Louis Blériot
35235 Thorigné Fouillard

KARMA
coiffeur

02 99 04 52 60

Du lundi au samedi
en journée continue

LA PERRUKERIE
Salon privatif
de prothèses capillaires.

COIFFEUR DE CARACTÈRE
Centre commercial LE BOCAGE
35235 THORIGNE-FOUILLARD

Ke ola
institut bien être

SOINS PHYTOCEANE
MASSAGES DU MONDE
MANUCURIST
ZAO

WWW.KEOLABIENETRE.FR
RESERVATION EN LIGNE
02.99.04.57.67
14A rue Beaumanoir
35235 Thorigné-Fouillard

Mardi, Mercredi, Vendredi 9h30-19h, Jeudi 14h-20h (sur rdv),Samedi 9h30-17h

Salon de Coiffure
Forfaits Femme / Homme / Enfant

Découvrez
la coupe
sur cheveux
secs !

La Suite
REGINA

du Lundi au Samedi
8 rue Beaumanoir
35235 Thorigné-Fouillard
06 12 04 02 80

Prise de rendez-vous & détails sur **www.lasuiteregina.fr**

LE COLLECTIF DES LUNETIERS

SCOOP !

En 2022, Vision Plus devient
Le Collectif des Lunetiers

Le nom change mais votre équipe reste la même

Centre Commercial le Bocage
THORIGNÉ-FOUILLARD / **02 99 04 57 86**

JLR.Services INFORMATIQUE

// www.jlrservicesinformatique.com

. Dépannage PC et Portable
. Vente PC, portable
. Assistance à domicile
. Formations, conseils

Hugues de RANCOURT_
Thomas FRAUDET_
Gregory LASSAULX_

BETTON : 02 99 55 08 17
THORIGNÉ : 02 99 37 22 21
MAIL : jlr.s@free.fr

Plaquettes
Brochures
Mailings
Carnets
Affiches
Factures
Têtes de lettre
Cartes de visite
Enveloppes
Étiquettes
Stickers
Stands
Roll-up
Panneaux
- Banderoles ...

Imprimerie
Offset & numérique
GPO

Votre partenaire graphique
IMPRESSION
Offset
Numérique
Sérigraphique

IMPRIM'VERT

02 99 62 49 40
ZA de Bellevue - Rue Louis Blériot
35235 THORIGNÉ-FOUILLARD
gpo@imprimeriegpo.fr

Thorigné Ambulance
Ambulances Christian
AMBULANCES - VSL - TAXIS

7J7
Z.A. de Bellevue
12, rue Antoine de Saint-Exupéry
35235 THORIGNÉ-FOUILLARD
02 99 62 10 00
Courriel : thorigne.ambulance@orange.fr

24h/24
Zone Artisanale
Les Olivettes
35520 MELESSE
07 88 00 64 80
Courriel : ambu.christian@gmail.com

THORIGNÉ-FOUILLARD - BETTON - MELESSE

Travaux de tracto-pelle
Arrachage de haies, de souches
Transport terre et végétaux
Apport de terre végétale
Location remorque

SARL ETA JAMELOT
La Rougerais
35690 ACIGNE
Tél : 02 99 62 25 77
06 84 26 00 99

Adom+
Association de services aux particuliers
02 99 55 04 73
www.adomplus.fr

Ménage - Repassage
Garde d'enfants
Stabilité du service et de l'emploi

Rue du Bocage 35235 Thorigné-Fouillard
34 avenue d'Armorique 35 830 Betton

JEAN-CHARLES NELATON
Vente de bois de chauffage
Prestation de service : Cassage de bois - Tonte de pelouse
Pour particulier et professionnel
07 89 22 13 93
La Noë - 35235 Thorigné-Fouillard

CAPëLIO
[EXPERTISE COMPTABLE]
10 rue Antoine de Saint Exupéry
35235 THORIGNE-FOUILLARD
T 02 23 37 71 47
contact@capelio.fr - www.capelio.fr

Les Volailles du Pâtis

Poulets de la ferme prêts à cuire
Ouverture le vendredi et le samedi
de 10 à 12 heures et de 14 à 19 heures

Passez vos commandes
02.99.62.02.41

Denis GEORGES
"Le Pâtis" - 35235 Thorigné-Fouillard

Julien Kergourlay

Artisan Boulanger-Pâtissier
Créateur de douceurs

Nous vous accueillons du Mardi au Samedi
ainsi que le dimanche matin
C.Cial Le Bocage - Thorigné-Fouillard

02 99 62 46 40

PRODUITS FRAIS
Le panier des saveurs

Primeur
Fromagerie
Charcuterie
Epicerie fine

09 87 02 40 31
lepanierdessaveurs35@gmail.com
10A, Rue Beaumanoir - 35235 Thorigné-Fouillard

Le Carafon

Vins - Spiritueux
Épicerie fine
Dégustations

Zone commerciale du bocage
35 235 Thorigné-Fouillard
Tél : 02 99 37 42 26
cavelecarafon@gmail.com

09 83 58 38 38

Emporter
Livraison

Deliciously SPICY !

Tandoori Curry

Restaurant Indien

C. Cial du Bocage - THORIGNÉ-FOUILLARD

Commandez en ligne en quelques clics
www.tandooricurry.fr

A+ MATHEMATIQUES

Comment les enfants nous font-ils capituler ?

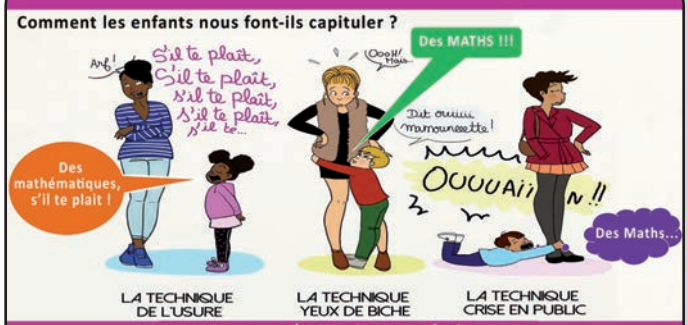

15 années d'expérience
Contactez-moi au 07 80 43 25 49
Soutien scolaire à l'année - stage

CAISSE D'EPARGNE
Bretagne Pays de Loire

Notre équipe vous accompagne dans tous vos projets !

Agence de Thorigné-Fouillard
11, Allée du Marché
35235 THORIGNÉ-FOUILLARD
02.57.42.09.51*

Horaires d'ouverture
- Mardi au vendredi : 09h30-12h30 et 14h00-18h00
- Jeudi : 09h30-12h30 et 14h00-16h30
- Samedi : 09h00-12h15

* Appel non surtaxé. Coût selon votre opérateur. Caisse d'Epargne et de Prévoyance Bretagne-Pays de Loire – Banque coopérative régie par les articles L 512-85 et suivants du Code monétaire et financier – Société anonyme à directoire et conseil d'orientation et de surveillance – Capital de 1.315.000.000 euros – Siège social 2, place Graslin CS 10305 44003 NANTES Cedex 1 – 392 640 090 R.C.S. Nantes – Intermédiaire d'assurance, immatriculé à l'ORIAS sous le N° 07 022 827 – Titulaire de la carte professionnelle «Transactions sur immeubles et fonds de commerce sans perception de fonds, effets ou valeurs» N° CPI 4401 2018 000 033 549 délivrée par la CCI de Nantes-Saint Nazaire, garantie par la CEGC – 16, rue Hoche – Tour Kupka B – TSA 39999 – 92919 La Défense Cedex. Crédit photo : Caisse d'Epargne Bretagne Pays de Loire

Besnard-Piednoir

Plomberie - Sanitaire
Chauffage - Electricité

Installation - Dépannage
Neuf & Rénovation

Philippe PIEDNOIR
phil.piednoir@orange.fr

1, rue du Hellier 35510 CESSON SEVIGNE

Port. 06 78 13 09 52 - 02 23 27 19 62

MAÇONNERIE
RÉNOVATION

DELOURME
Stéphane

«Les Grands Champs»
35235 THORIGNÉ-FOUILLARD

02 99 62 03 11

YLMA
YOANN LOTON - MENUISIER AGENCEUR

Yoann LOTON
MENUISIER - AGENCEUR

La Croix d'Épargé
35690 ACIGNÉ

Port. 06 78 05 52 85
yoannloton.ma@gmail.com

Maffrais Services

L'ESAT Maffrais-Services vous propose

Un atelier conditionnement

Nous mettons à disposition notre savoir-faire en sous-traitance industrielle :

- assemblage,
- ensachage,
- emballage,
- étiquetage,
- mise sous pli...

Nous étudions tous vos projets.

02 23 27 11 35

Contactez-nous à :
ESAT Maffrais-Services
Route de Betton - 35235 Thorigné-Fouillard

gip@maffrais-services.fr
www.maffrais-services.fr

Le spécialiste du remplacement de fenêtre de toit

VELUX®

INSTALLATEUR CONSEIL
EXPERT

Quelqu'un sur le toit
INSTALLATEUR CONSEIL

14 rue du Noyer - Z.I. Sud Est
35000 RENNES

Tél. 02 99 51 73 69

Mail : surletoit@bbox.fr
www.quelquunsurletoit.com

électricité - plomberie - chauffage - sanitaire

ETS LEBOUC EURL

Depuis 1945

02 99 33 84 85
06 85 35 44 35

leboucphilippe@gmail.com

RGE ECO artisan

33 rue des Dentellières 35235 Thorigné-Fouillard

La nouvelle identité graphique

THORIGNÉ-FOUILLARD

Nouveau logo, nouvelle charte graphique… À partir de mai 2022, la communication visuelle de la Ville de Thorigné-Fouillard fait peau neuve !

Le contexte

La commune célèbre cette année les 40 ans du rattachement de Thorigné-sur-Vilaine à Fouillard. En 40 ans, la croissance démographique est passée de 2500 habitants à plus de 8700 aujourd'hui.

Une nécessité de changement

L'équipe municipale s'est donc engagée dans une nouvelle identité pour rendre plus contemporaine l'identité de la commune.

Uniformiser la communication des services communaux pour une meilleure visibilité aux yeux des citoyen-nes.

La couleur

La couleur terracotta tient son origine de la terre et de la nature qui traduit l'authenticité de la commune.

La couleur bleue évoque la démocratie, l'institution, la couleur de la Vilaine.

La forme

Grâce à son point, la lettre i, commune aux deux noms Thorigné et Fouillard, évoque l'union des deux communes.

Une approche volontairement minimaliste et graphique par un logo typographique.

Le corps principal du logo est constitué uniquement en capitales dans une typographie créée pour l'occasion, avec des lettres qui s'imbriquent les unes dans les autres.

Les formes carrées des lettres rappellent le cadre de la collectivité avec une ambition d'harmoniser cette identité avec des couleurs joyeuses.

L'identité graphique

Le logo est celui de Thorigné-Fouillard et de ses habitants !

Pour utiliser le logo, il est nécessaire de prendre connaissance de la charte graphique précisant ses règles d'utilisation.

Pour l'intégrer sur vos supports, merci de prendre contact avec le service communication : communication@thorignefouillard.fr

Plus intrigant, plus original, tourné vers l'avenir !
Découvrez le nouveau logo !

Et bientôt un nouveau site Internet !

Source d'information à destination des Thoréfoléens, le nouveau site internet affichera une nouvelle vitrine à notre collectivité.

Conçu comme un véritable outil à destination de tous et permettra un accès plus simplifié aux démarches du quotidien!

Un graff aux couleurs de la ville

Pour les 40 ans de la commune, l'artiste graffeur Setro proposera aux jeunes une découverte du graff !

Pendant les vacances de la Toussaint, à l'espace Jeunes, l'artiste et les jeunes Thoréfoléens réaliseront une grande fresque autour de la nouvelle identité de la Ville. L'occasion d'explorer les arts de la peinture sous un autre angle !

Les jeunes qui souhaiteraient participer à ce travail à la Toussaint peuvent déjà laisser leurs coordonnées à l'Espace Jeunes auprès de Eric Lepage : *espacejeunes@ville-thorigne-fouillard.fr*

Extrait d'un graff de Setro.

Collecte de souvenirs

Thorigné-Fouillard n'a pas toujours été une seule et même ville !

Vous qui avez fait partie du hameau de Fouillard ou de la ville de Thorigné-sur-Vilaine, avant l'union de 1982, racontez-nous !

Vos souvenirs sont précieux, ce patrimoine immatériel permet à toutes et tous une meilleure compréhension de nos lieux de vie. Ainsi, valoriser l'espace urbain grâce à ses habitants et leurs histoires participe à faire découvrir des quartiers, des repères.

La Mairie collecte les souvenirs de nos aînés afin de rendre vivant notre passé collectif et de tisser du lien entre les générations. Ces mémoires seront restituées par une compagnie de théâtre en septembre prochain place du Bocage.

Vous pouvez écrire vos souvenirs et les envoyer par courrier au service communication de la mairie, ou par mail : communication@thorignefouillard.fr.
Date limite d'envoi : 15 juillet 2022.

Au bout du Plongeoir

À l'orée du temps

Fin avril avait lieu le premier week-end À l'orée du temps. Un moment festif qui a été l'occasion de présenter l'association Au bout du plongeoir, d'inaugurer les ruches installées fraîchement sur le Domaine de Tizé et de découvrir les travaux des artistes accueilli-es par l'association !

L'évènement *À l'orée du temps* est proposé le dernier week-end de chaque mois. Au bout du plongeoir ouvre grand ses portes et offre un moment de vie au Domaine de Tizé : flânerie poétique, rencontres singulières avec les artistes au Domaine, potager, bar associatif, atelier de partage de savoir-faire …

Le prochain week-end *À l'orée du temps* **aura lieu les 24, 25 et 26 juin.**

NOUVEAUTÉ : la cantine est désormais ouverte au public les jeudis midis, n'hésitez pas à réserver à l'adresse : benoit@auboutduplongeoir.fr.

Plus d'infos sur le site : www.auboutduplongeoir.fr

Poprune

Un projet concerté

L'espace naturel de Poprune est composé d'espaces sportifs aujourd'hui inoccupés (terrains, vestiaires) ainsi que des jeux pour enfants, tables et bancs.

Une participation citoyenne a été mise en place pour réfléchir sur les aménagements à installer sur le site, ainsi que sa programmation dans le temps. La dernière concertation a eu lieu et a abouti à la mise en place d'un programme de travaux de 2022 à 2025 :

- **2022 : création du terrain multisport**s (city stade) sur le terrain actuel de basket.
- **2023 : extension de l'aire collective de jeux** (terrain pétanque, de volley, agrès, tyrolienne) et pose du nouveau mobilier (espaces convivialité).
- **2024 : création du skatepark**.
- **2025 :** extension de l'aire collective de jeux et **Pumptrack** (parcours santé).

Infographie du futur city stade.

Retour sur

Journée nationale de la déportation

L'UNC Soldats de France de Thorigné-Fouillard et l'UNC de Cesson-Sévigné se sont recueillies devant la stèle *Toussaint Hardouin* en souvenir des héros de la déportation, le 22 avril dernier. Cette cérémonie s'est prolongée avec un dépôt de gerbes et des allocutions devant le monument du Souvenir.

Il est à déplorer le vol de la gerbe de fleurs dès le soir de la commémoration. Ce geste irrespectueux pour la mémoire des différents combattants morts pour la France est une infraction passible d'amende.

Journée nationale de la déportation le 22 avril.

Commémoration du 8 mai

Sur l'Esplanade des droits de l'Homme, dimanche 8 mai dernier, Monsieur le Maire, a présidé la cérémonie de commémoration du 77ème anniversaire de la Victoire du 8 mai 1945. L'occasion de rappeler que les Français sont plus que jamais les gardiens de cette mémoire.

Commémoration du 8 mai.

Vie économique

Nouvelle activité

Capifrance

En 2022, Natacha Collet a choisi de rejoindre le réseau Capifrance, déjà présent sur la commune avec Gaelle Briend. Elle vous offre un service d'accompagnement complet et personnalisé dans vos projets immobiliers.

Habitante de Thorigné-Fouillard depuis 10 ans, elle vous propose de mettre à profit sa proximité et sa connaissance du marché pour vous conseiller dans vos démarches : estimations gratuites, définition du projet vente ou achat. Elle se déplace à votre domicile sur rendez-vous.

Natacha Collet 06 95 11 79 70
www.capifrance.fr/conseillers/natacha.collet

CVA

Appel à bénévoles

Après la longue période d'arrêt des manifestations associatives des 2 saisons passées, la reprise est d'actualité !

Les organisateurs ont besoin de bénévoles supplémentaires. Aussi, si vous avez envie de participer à la vie associative de votre commune mais que vous ne disposez pas de beaucoup de temps ou que vous ne souhaitez pas vous engager de manière régulière dans l'administration d'une association, le CVA vous propose de devenir « bénévole occasionnel » !

Vous pourrez ainsi être contacté pour aider ponctuellement, donner un peu de votre temps aux associations lors de manifestations sportives, culturelles, de solidarité ou toute autre animation.

Si l'idée vous intéresse, merci d'adresser vos coordonnées : nom, prénom, adresse mail, n° de téléphone, vos compétences ou souhaits (ex : informatique, sécurité, manutention, couture, buvette...), par mail à cva.thorigne@gmail.com.

De l'eau pour les terrains de foot

Depuis plusieurs dizaines d'années, la ville de Thorigné-Fouillard utilise l'eau d'un forage pour arroser ses terrains de football du complexe sportif des Longrais. En raison d'un colmatage partiel, le forage actuel doit être déplacé et ne peut plus assurer les prélèvements habituels. La collectivité a donc souhaité réaliser un nouveau forage à environ 20-25 mètres du précédent pour la même utilisation.

Adom+ fête ses 25 ans

Créées en 1997 et 2003, les associations « AEF 175 » (Association Emplois Familiaux 175) et « Domi'Services » proposent depuis 25 ans des services aux particuliers de ménage, repassage et garde d'enfants. Elles ont fusionné en 2016 pour donner naissance à Adom+. Cet anniversaire est l'occasion pour Adom+ de dire un grand merci à l'ensemble des salarié-es et des adhérent-es mais aussi aux partenaires et en particulier aux mairies qui ont toujours accompagné l'association.

Tél : 02 99 55 04 73 - contact@adomplus.fr - www.adomplus.fr

Le Conseil Local de Sécurité et de Prévention de la Délinquance (CLSPD)

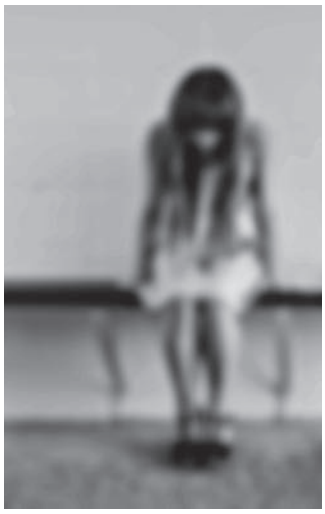

Depuis la loi du 25 mai 2021, les communes de plus de 5 000 habitants doivent installer un CLSPD. Présidé et composé par le Maire, ce conseil local constitue le cadre de concertation privilégié sur les priorités de la lutte contre l'insécurité et la prévention de la délinquance.

L'un des objectifs principaux est la prévention de la délinquance des plus jeunes (- 12 ans) en mobilisant les familles, en développant des actions de sensibilisation sur des nouvelles formes de délinquance comme la cyberdélinquance, l'éducation aux médias et à la citoyenneté.

La protection des personnes vulnérables fait partie des priorités de cette instance (personnes âgées, en situation de handicap, femmes victimes de violences, mineurs).

Impliquer la population et la société civile dans la prévention de la délinquance et la production de tranquillité publique permettra d'imaginer une société plus sereine et bienveillante. A travers une gouvernance rénovée, il conviendra de s'adapter à chaque territoire et de créer une coordination entre les différents acteurs (préfet, autorité judiciaire, maires, ...).

Si on parlait vacances...

Le CCAS renouvelle l'action qui a permis à plusieurs familles Thoréfoléennes de découvrir Dinard l'été dernier.
Si vous êtes intéressés par une escapade à la journée pour découvrir notre région, rencontrer de nouvelles personnes ou tout simplement se détendre en famille. N'hésitez pas à contacter le CCAS : 02 99 04 54 67
ccas@thorignefouillard.fr.

Vous serez invités à participer à deux rencontres préparatoires **les 22 et 29 juin** afin de définir ensemble la destination et les animations de la journée...

Du 3 au 11 décembre 2022

Salon de peinture

Pour sa 31ème édition, le Salon de peinture et sculpture de Thorigné-Fouillard est un rendez-vous incontournable de la fin d'année. Des artistes de talents exposent durant une semaine leurs peintures ou sculptures pour le plaisir de tous.

L'évènement accueille, autour de peintres invités, des peintres en concours qui exposent 1 ou 2 toiles pour séduire le jury et les visiteurs. Le savoir-faire des artistes y est mis en lumière, leurs œuvres sont du grand art, pour qui aime les contempler, les déchiffrer, les interpréter. Un jury de bénévoles est chargé de sélectionner les exposants du Salon, ces choix pertinents font de cet événement un rassemblement de qualité, mariant tous les types d'expression artistiques.

Près de 100 exposants
Plus de 100 œuvres à contempler

3 invités d'honneur sont conviés à présenter leurs oeuvres et rencontrer le publi le premier jour du salon. Le jury, présidé par l'un des invités d'honneur et composé de membres de la commission salon de peinture et de représentants du monde des arts attribue le prix du jury d'une valeur de 700€. La Ville décerne un prix à chaque édition d'un montant de 1000€ et le public est également désigné pour attribuer son prix (bons d'achats de magasins d'art).

Principaux points du règlement :

- 2 œuvres maximum par artiste.
- format maxi 1,20m largeur x 1,40m hauteur, mini 30 cm.
- droits d'accrochage 20 € par tableau.

Modalités d'inscription

Règlement et fiche d'inscription disponibles en flashant le code ci-contre ou sur thorigne-fouillard.fr.

Inscriptions avant le 1er octobre 2022.

Complexe des Trois Raquettes

Extension des Blanchets

Le Complexe sportif des Molières est un équipement municipal qui dispose d'une salle de billard, de deux courts de tennis intérieurs et deux courts de squash intérieurs. Le complexe des Blanchets dispose, quant à lui, de deux courts de tennis couverts et un court de tennis extérieur. Néanmoins, ces équipements ne répondent plus aux besoins des associations sportives et leur dispersion dans la ville éclate l'offre des sports de raquettes, la rendant moins identifiable et fonctionnelle. Au regard de ces constats, la volonté de la municipalité est de :

- Transférer les activités des Molières au nouveau complexe des Blanchets et vendre la salle des Molières ;
- Réaliser une extension du complexe des Blanchets pour répondre aux besoins des associations du territoire.

Le nouveau complexe sportif « sports de raquette » sera constitué de différents espaces sportifs :

- 2 courts de padel tennis abrités non chauffés, prenant place sur l'actuel court de tennis extérieur,
- 2 courts de tennis couverts non chauffés,
- 2 courts de squash couverts chauffés,

Sont envisagés également les espaces nécessaires au bon fonctionnement d'un complexe « sports de raquette » : vestiaires, sanitaires, infirmerie, bureau, club-house, stationnements, espaces de stockage.

Les associations de Tennis, Billard et Squash ont été reçues à plusieurs reprises par les élus pour participer à la rédaction du cahier des charges du futur complexe trois raquettes.

Une consultation des maîtres d'œuvre (cabinet d'architecture, etc.) se déroulera au deuxième semestre 2022.

Il est planifié un début de construction du bâtiment au printemps 2023 pour une mise en service de l'équipement au mois de septembre 2024.

École des Prés Verts

À la découverte de la ferme

Cette année, les huit classes de la maternelle, de la toute petite section à la grande section, en français et en breton, se rendent en sortie scolaire à la ferme de la Rofinière à Saint-Ouen-des-Alleux. Chaque journée est adaptée à la tranche d'âge des élèves. Différents ateliers sont proposés par l'équipe de la ferme pédagogique : la découverte de la traîte des vaches, le permis de conduire de tracteur, les soins aux animaux de la basse-cour, la découverte des ânes et des poneys (et leurs différences), un atelier land art.

Fête de l'école - samedi 25 juin

Venez découvrir le spectacle des enfants, organisé par les enseignants dès 10h avant de profiter de toutes les activités proposées par l'association de parents d'élèves de l'école.

Rentrée 2022-2023 - Les inscriptions sont en cours !

N'hésitez pas à prendre contact avec la directrice Madame Caillot, de préférence par mail à ecole.0351927e@ac-rennes.fr ou au 02 99 62 07 94 (laisser un message), pour tout renseignement ou toute demande d'inscription pour septembre 2022. Vous pouvez également consulter la rubrique « comment inscrire son enfant à l'école » en scannant ce QR Code.

École Sainte-Anne

Le concours Kangourou !

Le 17 mars dernier, les élèves de CM1 de l'école Sainte-Anne ont planché sur les épreuves du concours Kangourou des mathématiques. C'est un concours international qui propose la résolution d'énigmes basées sur la logique, le raisonnement et le calcul.

Pendant 50 minutes, les élèves ont réfléchi aux 24 exercices de difficulté croissante. Ils ont dû choisir la réponse parmi cinq proposées, mais dans le doute, les élèves doivent parfois s'abstenir de répondre, dans l'espoir d'obtenir un prix « prudence ».

Le 17 mai, tous les élèves ont reçu un magazine, une règle et un diplôme. Les six meilleurs ont remporté des lots supplémentaires en lien avec les mathématiques (jeux de cartes, livres), et quatre CM1 ont obtenu le prix « prudence ».

C'est la première année que les élèves participaient à ce concours. Ils l'ont préparé en classe pendant plusieurs semaines. Les enseignants ont apprécié ce nouveau support qui permet de travailler le raisonnement mathématique de façon ludique.

La fête de l'école Sainte-Anne

Après deux années sans fêtes d'école, nous aurons la joie de vous accueillir le samedi 2 juillet pour ce temps festif tant attendu !

Au programme :

Les spectacles de chaque classe, une belle kermesse et si le temps le permet un pique-nique nocturne dans la cour de l'école (ambiance assurée). Un film sera produit par l'association THF36.

Rentrée 2022-2023 - Les inscriptions sont en cours !

Renseignements et/ou inscriptions : une seule démarche à effectuer : prendre RDV avec le chef d'établissement : M. Pascal Morel : 02 99 62 01 63 ou par mail pascal.morel@e-c.bzh

Côté jeunes

Accueil de Loisirs 10-15 ans été

Demandez le programme !

L'accueil de loisirs 10-15 ans, implanté à l'Espace Jeunes, sera ouvert du 8 au 29 juillet, puis du 16 au 31 août (fermeture du 30 juillet au 15 août).

Des sorties et des temps forts sont d'ores et déjà programmés : canoé-kayak à Acigné, sortie au Cap'Lanta, journée au parc zoologique de La Bourbansais, accro-branches au parc des Gayeulles, grands jeux collectifs, piscine… et journée au Parc Astérix !

Les inscriptions en ligne sur le portail Carte + ont démarré le 19 mai et se poursuivront jusqu'au mardi 5 juillet à minuit. Attention : les repas à la restauration municipale seront à réserver au plus tard pour le vendredi 24 juin. Aucune inscription n'est requise pour l'accueil informel.

Contact pour renseignements : 06 08 37 04 00 - espacejeunes@ville-thorigne-fouillard.fr

Périscolaire 3-6 ans soir

Atelier modelage

Depuis le mois de février, Delphine Kerangoff, de la Fabrik'a intervient le soir après le goûter auprès des enfants de petites sections des Prés Verts afin de leur faire découvrir une belle activité : modelage de l'argile.

Empoigner, pétrir, lisser, étreindre, caresser la terre, voilà à quoi s'emploient les enfants, très intéressés.

Les ateliers se poursuivront en mai et juin avec deux autres groupes d'enfants, cette fois de moyennes sections.

Conférence débat éducative

Les violences scolaires

Le Comité consultatif des temps de l'enfant, le Service Enfance-Jeunesse et les associations des parents d'élèves des écoles Thoréfoléennes proposent une conférence-débat éducative le mercredi 8 juin à 19h, à l'auditorium de la médiathèque, sur le thème des violences scolaires :

« L'école est un lieu d'apprentissage des relations sociales. Les violences scolaires, dont le phénomène de harcèlement scolaire, sont à interroger dans cette dynamique d'interactions pour mieux comprendre ce qui s'y joue.

Comment comprendre la présence de harcèlement au sein d'un groupe d'élèves ? Quels sont les signaux qui doivent nous alerter ?

Y a-t-il des caractéristiques communes aux harceleurs ? Mais aussi aux victimes ? Et quelle est la place des témoins de ces violences ?

Ensemble, nous engagerons une réflexion sur la place et le rôle de l'école, des professionnels de l'éducation et des parents pour prévenir et/ou intervenir auprès des enfants ».

Par Delphine Théaudin, psychologue clinicienne et psychothérapeute.

Inscriptions au service Enfance-Jeunesse au 02 99 04 54 30 ou enfancejeunesse@thorignefouillard.fr

OFFRE D'EMPLOI PÉRISCOLAIRE

Pour l'année scolaire 2022-2023, la ville de Thorigné-Fouillard recrute des animateurs et animatrices pour ses accueils périscolaires du midi (11h45-13h35) et du soir (à partir de 16h30), pour son accueil de loisirs du mercredi (matin ou journée) et des vacances scolaires.

Envoyer pour le 20 juin 2022 une lettre de candidature accompagnée d'un CV à :
M. le Maire, Hôtel de ville, Esplanade des droits de l'Homme, 35235 Thorigné-Fouillard.

Braderie Jeunesse

Pour chiner, acheter et… vendre !

Organisée par l'Espace jeunes, la traditionnelle braderie Jeunesse aura lieu le **dimanche 12 juin** de 7h30 à 13h30 sur la place du Bocage.

Informations pratiques : accueil dès 7h15 - emplacements gratuits sans réservation - stands exclusivement réservés aux enfants et aux jeunes pour des ventes de jouets, jeux, vélos, livres … - En cas d'intempéries, la braderie se tiendra dans la salle de l'Eclat.

Contact pour tout renseignement : 06 08 37 04 00.

Expression de la majorité

25 hectares de notre forêt ont brûlé en 2 jours en mai. Un feu de forêt comme n'en avait pas connu depuis 2003 le domaine forestier. Un acte d'imprudence est sans doute à l'origine de cet incendie. Cette précocité de feu de forêt, après un hiver et un début de printemps qui présentent un déficit pluviométrique de 40 % en moyenne, nous interpelle. Un Président de la République avait déclaré lors d'un sommet de la Terre il y a 20 ans **« Notre maison brûle et nous regardons ailleurs…. ».**

La forêt a brûlé et a laissé place à un paysage lunaire. Les feux sont à la fois une cause et une conséquence du réchauffement climatique. Ils sont à l'origine d'une pollution de l'air, de l'eau et des sols. Leur fréquence, dans un contexte d'épisodes de sécheresse, peut compromettre le devenir de l'écosystème forestier.

Le dernier rapport du GIEC indique que ne pas dépasser 1,5°C de réchauffement est crucial car toute augmentation supplémentaire de température, même temporaire, risque de faire relâcher du carbone par des écosystèmes qui en stockent actuellement de grandes quantités.

Ces écosystèmes sont déjà fortement impactés : augmentation des incendies, assèchement des tourbières, fonte du permafrost, mortalité de masse des arbres. Ces impacts augmentent les émissions de GES de ces écosystèmes, affaiblissent leur capacité de stockage du carbone, ce qui complexifie la limitation du réchauffement.

Pour lutter contre le réchauffement, une gouvernance globale, des politiques adaptées, et des efforts financiers considérables sont nécessaires. Les décisions politiques devront dépasser les échéances électorales. La plupart des financements, essentiellement publics, sont consacrés à l'atténuation, moins à l'adaptation. Cette adaptation est primordiale.

Une gouvernance adéquate est nécessaire pour que certaines actions bénéfiques à court terme ne puissent se révéler inappropriées à long terme, comme la construction de digues maritimes. Les réponses d'adaptation doivent être justes, équitables et inclusives.

Un suivi précis des actions décidées à tous les niveaux de la sphère publique est indispensable pour obtenir des résultats durables et éviter les erreurs du passé. Ces actions devront avoir des objectifs et des priorités clairs, des instruments permettant de mesurer précisément leurs impacts et les progrès accomplis.

Les preuves scientifiques sont sans équivoque : le changement climatique est une menace pour l'humanité et la planète. Ce rapport montre que les risques climatiques apparaissent plus tôt que prévu, et de manière plus sévère. Les écosystèmes et les populations humaines sont poussés à leurs limites, et même au-delà. Tout délai supplémentaire de mise en place d'actions concertées au niveau mondial annihilera tout espoir d'assurer un avenir vivable.

PS : Et nous tenons à adresser un grand merci aux 200 pompiers qui se sont relayés pour leur action.

Expression de la minorité

Cher collègue de l'équipe majoritaire qui prend le soin de lire notre article pour trouver la matière pour ton article majoritaire. Nous tenons à t'informer que cela fini par se voir et que cette pratique nous semble bien éloignée de l'éthique attendue. Nous avons l'obligation d'envoyer notre article pour le 15 du mois mais cela ne t'autorise pas à le lire en avance. Nous sommes sûrs que vous pouvez amener une réflexion sans avoir besoin de piocher des idées chez nous.

Chers habitants, excusez-nous pour ce premier paragraphe. Vous l'aurez compris, notre article qui est censé être lu uniquement pour vérification quant à des propos négationnistes ou injurieux sert manifestement de support à l'article majoritaire (faites-vous votre propre idée en relisant les derniers AMI).

Cela dénote une fois de plus du manque d'éthique constaté depuis les 2 dernières années.

Quelques exemples concrets et récents :

- La distribution de l'AMI le lendemain du vote du budget avec en première page : « Le budget adopté ». Nous vous rassurons, l'imprimeur n'a pas travaillé de nuit

- L'invitation à la concertation pour la ZAC multisites avant que les modalités de concertation ne soient votées en conseil

- Un débat public sur la vidéo-protection limité à une interruption de séance du conseil municipal (ne nous plaignons pas, le plus souvent, il n'y a pas interruptions de séance).

- Le mépris envers les élus minoritaires durant les conseils municipaux qui nous a amené à quitter la séance du 9 mai dernier.

Ça n'est pas notre vision du débat démocratique.

Notre vision de la politique de la ville, c'est coconstruire en ouvrant les débats avec la population. La mise en place de réunions publiques sur les dossiers importants est nécessaire pour bâtir ensemble la ville de demain.

Notre vision d'un mandat municipal, c'est de s'adapter à la réalité. Une élection n'est pas un blanc-seing et la dernière présidentielle nous le montre clairement. Une majorité en mars 2020 ne peut être considérée comme une acceptation de 100% d'un programme électoral par 100% des habitants.

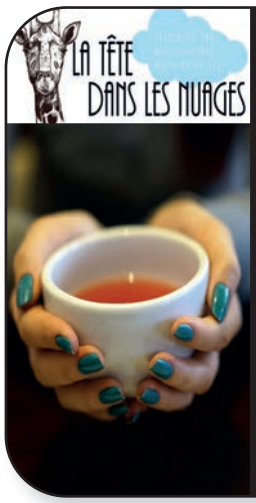

Une boutique de créateurs
un salon de thé
une bouquinerie

"la tête dans les nuages" vous accueille
du mardi au samedi
de 10h à 12h30 et de 14h30 à 18h
au 5 allée du marché
35235 Thorigné Fouillard

Rennes HABITAT
MAÎTRE D'ŒUVRE
à Cesson-Sévigné depuis 1998

CONSTRUCTION
EXTENSION
RÉNOVATION

www.rennes-habitat.fr 02 99 62 57 31

AGENCEUR DÉCORATEUR
Intérieur - Extérieur 35
Didier Esnault
06 78 36 48 90

adesnault35@gmail.com
Thorigné-Fouillard

Tous travaux de peinture & rénovation
Siret 513 212 860 00011
ARTISAN

DAL'ALU
N°1 de la gouttière aluminium

Vos gouttières sont fatiguées, trouées, et vous souhaitez les remplacer. Apportez une touche d'esthétique à votre maison.

Le spécialiste de la gouttière "Alu laqué"

breizh alu'r
GOUTTIÈRES

Stéphane BERTRAND
06 82 96 94 69
02 99 04 14 89

breizhalur@orange.fr
www.breizhalur-gouttieres.fr
2 rue Louis Blériot
35235 Thorigné-Fouillard

DAL'ALU Garantie 30 ans

Deci Delà
Acigné

Cadeaux Femmes – Hommes – Enfants
Décoration de maison, vaisselle, senteurs

Deci Delà – 6 rue des Forgerons – 35690 ACIGNÉ
02 99 04 39 45 www.decidela-acigne.fr
Deci Delà Acigné contact@decidela-acigne.fr

Vaufleury
Peinture & Décoration

www.vaufleury-peinture.com
06 74 81 74 23

RAISON HOME
CUISINE & AGENCEMENT
Chez vous et avec vous

Mathilde SIMON
Conceptrice agenceuse
mathilde.simon@raisonhome.com
06 69 47 18 29
www.raisonhome.com

Andréas Milet Couverture

RGE QUALIBAT

NEUF ET RENOVATION
VELUX - DESAMIANTAGE SS.4 - ISOLATION
RAMONAGE - ENTRETIEN - DEMOUSSAGE
ZINGUERIE - GOUTTIERE

Tél. 02 23 27 10 28 - andreasmiletcouverture@orange.fr
Accueil : rue de Bray 35510 Cesson-Sévigné - Dépôt : 35235 Thorigné-Fouillard

LFI Thorigné-Fouillard
02 23 25 42 47
9 allée du marché
lfi-immo.fr
LA FRANÇAISE IMMOBILIÈRE

Votre agence immobilière
à vos côtés depuis plus de 20 ans !

megAgence
consultants immobiliers

Un projet immobilier, un conseiller de proximité !

www.megagence.com

RSAC n° 880 862 339 ville de Rennes

ESTIMATION GRATUITE ESTIMATION
Patrick NOUAUX
06 82 31 69 22
patrick.nouaux@megagence.com

Ma préférence, c'est megAgence !

Vous avez un projet immobilier ?

ESTIMATION € ? OFFERTE

Estimation, achat, vente, location :
de l'immobilier ancien au neuf, de la résidence principale à l'investissement locatif, profitez de mon expertise de l'immobilier sur votre commune !

Gaëlle BRIEND
06 35 50 42 67
gaelle.briend@capifrance.fr
@gaellebriendcapifrance

www.capifrance.fr
capifrance

efficity.com
Première visite à distance grâce à mon système de visite virtuelle 360° professionnelle.
Estimez votre bien en ligne immédiat et gratuit
www.efficity.com

Didier Thépaut
Consultant immobilier
06.79.65.86.73
dthepaut@efficity.com

ACHAT - VENTE - LOCATION - ESTIMATION

Frédéric JULOU
Conseiller indépendant en immobilier

M@N-IMMO.PRO

frederic.julou@man-immo.pro
www.man-immo.pro

06 79 41 17 18

Agent commercial agissant pour le compte du réseau immobilier M@N-IMMO.PRO - N° 813 186 160 RSAC de RENNES

SARL Abéo Breizh

SARL
ABEO BREIZH
10 rue Louis Blériot, 35235 THORIGNE-FOUILLARD
02 23 07 21 15

ARTISAN DEPUIS PLUS DE 30 ANS
DANS VOTRE RÉGION

RÉNOVATION DE TOITURE à base de RÉSINE HYDROFUGE	RAVALEMENT DE FAÇADES Lavage,Traitement, Peinture	TRAITEMENT DES BOIS

DIAGNOSTIC ET DEVIS GRATUITS

NOUVEAUX SERVICES

TRAITEMENT CONTRE L'HUMIDITÉ & LA MÉRULE

RETROUVEZ-NOUS EN LIGNE !

RGE QUALIBAT

Pour tous vos travaux de couverture

DUHAMEL Rodolphe SARL
02 99 50 75 48

Neuf et réparation
Zinguerie - Gainage
Ramonage de cheminées
Pose de vélux

9 avenue de Bellevue
35235 Thorigné-Fouillard

LE CYCLO MIGRATEUR
ENTRETIEN ET RÉPARATION CYCLE À DOMICILE

ENTRETIEN ET RÉPARATION CYCLE À DOMICILE

07 57 18 68 35
www.lecyclomigrateur.fr

lecyclomigrateur
Le Cyclo Migrateur

CONCEPTION | RÉALISATION | ENTRETIEN

L'UNIVERS DES JARDINS

Conception et création de vos espaces extérieurs

"La pièce en plus de votre maison

Jardin exposition de 1000 m²

ZA de Bellevue
15 rue Hélène Boucher
35235 Thorigné-Fouillard

02 99 68 36 31
secretariat@luniversdesjardins.fr
luniversdesjardins.com

alliance PAYSAGE

CONCEPTION | RÉALISATION | ENTRETIEN

L'UNIVERS DES JARDINS

Entretien de vos espaces extérieurs

Déduction fiscale* : 50%
*selon legislation en vigueur

S! services à la personne

Acceptation des Césu pré-financés
Devis gratuit

ZA de Bellevue
15 rue Hélène Boucher
35235 Thorigné-Fouillard

02 99 68 36 31
secretariat@luniversdesjardins.fr
luniversdesjardins.com

alliance PAYSAGE

GARAGE BIGNAN

ENTRETIEN ET RÉPARATION TOUTES MARQUES

02 99 62 40 40

ENTRETIEN ET RÉPARATION

VÉHICULES TOUTES MARQUES

Zone Artisanale Bellevue
Avenue Gabriel Fauré
35235 THORIGNÉ-FOUILLARD

garage.bignan@outlook.fr

THORIGNE-FOUILLARD

- derrière LIDL -

AUTOVISION

CONTROLE TECHNIQUE AUTOMOBILE

02 23 27 13 13

PRECISIUM

GARAGE & CARROSSERIE

Auto Poly Repar

02 90 56 86 73

mail : autopolyrepar@gmail.com

www.auto-poly-repar.fr

14 rue Antoine St Exupéry - ZA de Bellevue
35235 Thorigné-Fouillard

AD

GARAGE
DE THORIGNÉ

RÉPARATION AUTOMOBILES
TOUTES MARQUES

DU LUNDI AU VENDREDI
7H30/12H30 • 14H/18H30
SAMEDI : 8H30/12H30

Z.A. Le Grand Gué - 35510 CESSON-SÉVIGNÉ

02 23 27 79 33

E-mail : garagedethorigne@orange.fr

AD, LA BONNE IDÉE POUR L'ENTRETIEN DE VOTRE AUTO

CITROËN

THORIGNÉ-FOUILLARD

02 99 62 09 56

TotalEnergies

STATION SERVICE
24/24

REPARATION
VENTE VEHICULES

ZA Le Portail - route RD 612
35235 Thorigné-Fouillard

Services

Numéros d'urgence

Pompiers : **18 ou 112**
Samu : **15 ou 02 99 59 16 16**
Gendarmerie : **17 ou 02 99 68 31 02**
Centre anti-poisons Angers : **02 41 48 21 21**

Voirie, assainissement, éclairage public

Compétences de Rennes Métropole
02 99 86 60 60 *- 8h30 à 12h30 et de 13h30 à 18h30.*
Ou faire un signalement sur le site ***metropole.rennes.fr*** *(tapez «voirie» dans le moteur de recherche).*

Juinrie accueil - état civil et formalités

02 99 04 54 54 - juinrie@thorignefouillard.fr
lundi au vendredi : 9h - 12h15 et 13h45 - 17h et samedi 9h30 - 12h

Juinrie services techniques et urbanisme

Technique 02 99 04 54 73 - Urbanisme 02 99 04 54 65
Horaires juinrie (fermé le mardi et le samedi).

Police municipale

02 99 04 54 40 *du lundi au vendredi : permanences de 8h05 à 12h05 et 13h15 à 17h15. Fermé le samedi.*

Centre communal d'action sociale (CCAS)

02 99 04 54 67 *Ouvert sans RdV du lundi au vendredi de 9h à 12h15 et mardi et vendredi de 13h45 à 17h et sur RdV lundi et jeudi de 13h45 à 17h. ccas@thorignefouillard.fr*

Médiathèque Alfred Jarry

02 99 62 00 27
contact@mediathequealfredjarry.fr
mar 14h30 - 19h
mer et sam 10h - 12h30 et 14h30 - 18h
ven 9h30 - 12h30 et 14h30 - 19h
(fermé le jeudi)

Halte crèche Brindille

02 99 62 47 35
lundi au vendredi : 7h30 - 19h
Permanences mercredi 13h30 - 15h

Service enfance jeunesse

02 99 04 54 30
Permanences
Mardi et jeudi de 16h30 à 18h30

Accueil loisirs 3-10 ans

02 99 04 54 31
Mercredi *8h30 - 18h*
garderie du matin 7h15 - 8h30
garderie du soir 18h - 19h
Vacances scolaires *8h30 - 18h*
garderie du matin 7h30 - 8h30
garderie du soir 18h - 19h

Accueil périscolaire

02 99 04 54 31
Lun - Mar - Jeu - Ven : 7h15-8h20, 11h45-13h35 et 16h30-19h

Espace jeunes

06 08 37 04 00 *Permanence accueil public uniquement vacances scolaires / Inscriptions au service enfance-jeunesse.*

Ludothèque

mercredi : 16h - 18h
samedi : 10h30 - 12h

Ehpad la Claire Noë

02 99 62 41 00

Assistante sociale

sur rendez-vous 02 99 02 20 20

Correspondant Ouest-France

M. Yannick DESCHAMPS
02 99 62 40 08
yannick.deschamps@free.fr

Presbytère

02 99 62 01 55

Déchèterie et déchets

Za Bellevue lundi, vendredi et samedi 9h - 12h et 14h - 18h - mercredi 14h - 18h
gérée par Rennes Métropole
N° vert 0 800 01 14 31

Marché

Bocage dimanche 8h30 - 12h30

Bureau de poste

lundi au vendredi 9h - 12h et 14h - 17h30 - samedi 9h30 - 12h30

Assia - aide à domicile

02 99 77 12 77

Adom+

02 99 55 04 73
Services aux particuliers à domicile.
(ménage, repassage, garde enfant..)

Point accueil emploi (PAE)

02 99 04 54 43
pae@thorignefouillard.fr
Horaires du lundi au vendredi de 8h30 à 12h30 et de 13h30 à 17h30
- Sans rendez-vous lundi et jeudi matin.
- Sur rendez-vous mardi, mercredi et vendredi et lundi et jeudi après-midi (02 99 04 54 43),
- We'Ker (ex Mission locale) : *pour les demandeurs d'emploi de moins de 26 ans, permanences* **lundi et mercredi matin.**

Sécurité dépannage

Eau - assainissement : 0 969 323 529
Electricité : 09 726 750 35
Gaz : 0 800 47 33 33

Assistance

Urgence sans-abri : 115
Drogue info-service : 0 800 23 13 13
Allo enfance maltraitée : 119

Notaire

Me JOUFFREY ***02 23 27 59 37***

Vétérinaires

Drs BRUGEROLLES et NURY
02 99 04 57 11

Médecins généralistes

Dr DELAHAIS ***02 99 62 07 32***
Dr GEORGES, PINAULT, BERNEGE
02 99 37 38 00
Dr HAMARD ***02 99 04 50 80***
Dr ROUDE ***02 99 04 50 40***
Dr SEYER ***02 99 04 51 91***
Nuit et week-end : 15 (Samu)

Dentistes

Dr ECROULANT - Dr DUCROZ
Dr NOBILET - Dr PICHEMIN
02 99 04 54 05
Dr LEFEBVRE ***02 99 62 00 87***

Diététicienne

Mme BELLEC ***06 66 01 39 81***

Etiopathe

Mme LE GUENNEC-POULAIN
02 99 62 46 42

Guerisseur-Magnétiseur

Mme PIERRE ***06 87 42 93 92***

Hypnothérapeute

Mme FREARD ***06 87 49 72 96***

Infirmier(es)

Mmes SORIN - NABUCET - CHEVREL
02 99 62 04 32
Mme Bienvenue RATSIMBAZAFY
02 99 62 07 68
Mme PRATO ***06 79 52 13 03***
Mme BUSNEL - M. TARIN
06 45 51 64 19

Kinésithérapeutes

Mmes EVEILLARD et LEPINAY
02 99 62 47 24
Mme FOURE, M. BRUNEAU et M. RODRIGUE ***02 99 04 52 53***
Mme LUSLEY ***02 99 04 77 23***

Labo analyses médicales

Mme HEURTIN ***02 23 27 11 60***

Ophtalmologue

Mme VILLENEUVE ***02 99 00 91 22***

Orthophonistes

Mmes CHABAY-OLIVIER - MOREAU - BEAU ***02 99 04 50 21***

Orthoptistes

Mme MARY-HESPEL ***02 99 04 59 80***
Mme BODIN ***09 81 01 80 06***

Ostéopathes

M. LAUER ***06 60 22 16 09***
M. LE MENTEC - Mme LE GUILLOU
02 99 04 28 82
Mme BEYOU ***06 40 81 20 68***

Pédicures-podologues

M. AUTRET ***02 99 04 50 79***
Mme BOURDIN ***02 99 62 09 21***

Pharmacies

Du Bocage ***02 99 62 05 67***
Du Marché ***02 99 62 00 07***
Nuit et week-end : 3237

Psychologues cliniciennes

Mme SEGALOU-TALIBART
09 53 40 41 04 - 06 73 40 58 30
Mme GAYE ***06 43 38 82 91***
Mme de CARNÉ ***07 69 07 45 41***

Sage-femme

Mme CADEAU ***06 30 01 48 06***

on sort !

ami juin 2022 - n°366

En juin,

Exposition Sportifs et guerres mondiales
jusqu'au 4 juin, hall de la mairie

Après-midi jeu vidéo
1er juin, 14h30, médiathèque

Soirée jeux
2 juin, 20h15, ludothèque

Ciné-mômes
7 juin à 17h, médiathèque

Projection-débat
7 juin, à 18h, ANETH Café

Le temps des histoires 4 ans et +
8 juin à 16h30, médiathèque

Soirée jeux
9 juin, 20h15, ludothèque

Nuit du sport
10 juin à partir de 19h, complexe sportif des Longrais

Le temps des histoires 0-3 ans
11 juin à 10h30, médiathèque

Bourse aux vélos
12 juin, 9h à 12h30, Espace René Cassin

Tournoi football féminin
12 juin, terrain synthétique des Longrais

Ambassadrices de l'eau
12 juin, 9h à 12h, place du Bocage

Rencontre associations écologistes
14 juin, 18h, ANETH Café

By night, soirée jeux « devinez c'est gagné ! »
14 juin à 20h, médiathèque

Opéra sur grand écran Mme Butterfly
16 juin, à 20h, l'Eclat

Soirée jeux
16 juin, 20h15, ludothèque

Café littéraire
18 juin à 10h30, médiathèque

Spectacle de danse Temps danse
18 juin à 14h et 20h, le Triangle à Rennes

Fête de la musique
18 juin à partir de 17h, place de l'Europe et médiathèque

Projection-débat
21 juin, 18h, ANETH Café

Parking (tout) gratuit
25 juin, 10h à 12h et 14h à 18h, Ressourcerie d'ANETH

Assemblée Générale et temps convivial de l'association l'Aubière
25 juin à 11h, maison de l'Aubière

Enquête au potager
25 juin, à 14h, Parc de la Juteauderie

Troc-vêtements
26 juin, 9h30 à 12h30, ANETH Café

Spectacle L'Oiseau Lyre
26 juin, l'Eclat

Discussion-transition
28 juin, 18h, ANETH Café