

ACM 3/10 ans

Du 22 avril au 03 mai 2024

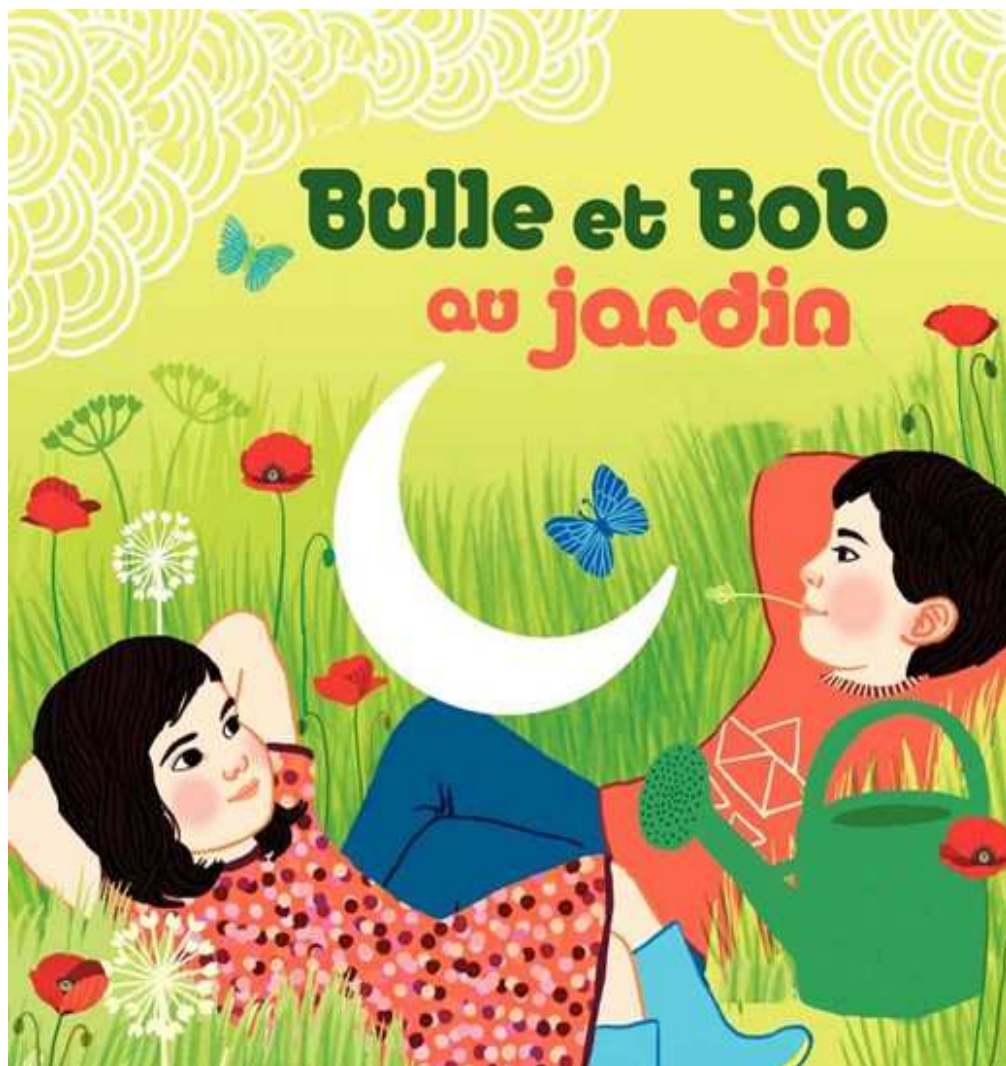

Informations pratiques

Notre accueil de loisirs accueille les enfants durant les vacances scolaires à la journée, à la demi-journée (matin ou après-midi), avec ou sans repas, au libre choix des familles, mais avec une obligation d'inscription.

Les inscriptions à l'accueil de loisirs se font via le portail familles Carte +.

La période d'inscription débutera le samedi 30 mars pour s'achever jeudi 11 avril 2024 à minuit.

Après la clôture des inscriptions, vous ne pourrez plus faire de modification sur votre compte famille Carte +.

Alizée Carnec et Georgette Lemonnier sont à votre disposition pour tout renseignement complémentaire.

Rappel des permanences du service enfance jeunesse : mardi et jeudi de 16h30 à 18h00 en période scolaire uniquement.

Les Horaires	Vacances
Garderie du matin	7h30-8h30
½ journée matin	8h30-12h : L'accueil s'effectue jusqu'à 9h30 (10h pour les 3-6 ans)
Déjeuner	12h-13h30 : Le repas est assuré par la restauration municipale
½ journée après-midi	13h30-18h : Le goûter est assuré par l'accueil de loisirs L'accueil des parents se fait à partir de 17h
Garderie du soir	18h-19h

Les parents sont tenus de respecter les horaires de la structure fixés par le règlement intérieur et validés sur le compte famille Carte+.

Les tarifs :

Tranche	1	2	3	4	5	6	7	8	9
Quotient familial	< 562	< 679	< 813	< 976	< 1183	< 1388	< 1552	< 1968	≥ 1968
Journée ALSH	3.50€	4.53€	6.64€	9.04€	11.08€	12.69€	14.26€	15.86€	18.29€
½ journée ALSH	2.42€	3.13€	4.58€	6.24€	7.64€	8.75€	9.84€	10.94€	12.62€
Repas	1.44€	2.13€	2.74€	3.61€	4.58€	5.01€	5.32€	5.64€	5.99€
Garderie (au ¼ d'heure) 7h30-8h30 et 18h-19h	0.11€	0.16€	0.25€	0.36€	0.42€	0.49€	0.54€	0.59€	0.65€

Tarifs pour les familles habitants hors de la commune :

Tranches	QF	Journée	½ journée	Repas	Garderie (au ¼ d'heure)
1 à 4	< 562 à < 976	19.83€	13.68€	8.72€	0.65€
5 à 8	< 1183 à < 1968	29.75€	20.53€		
Tarif plein	≥ 1968	39.66€	27.38€		

Accueil de Loisirs – 02 99 04 54 31

enfancejeunesse@thorignefouillard.fr

Règlement intérieur téléchargeable sur le portail famille carte+

Tère semaine de vacances du 22 avril au 26 avril

Chaque tranche d'âge profitera de nombreux ateliers autour de la nature afin de mieux la connaître. L'ensemble des enfants participera à un projet solidaire : la mise en place d'une collecte au profit de l'épicerie Sol'Epi.

Les plus jeunes utiliseront différentes techniques d'arts plastiques pour réaliser un arbre multicolore et un mini jardin potager qui sera exposé dans le hall et « cultivé » par l'ensemble des tranches d'âge.

Les moyennes sections s'initieront aux chants des oiseaux avec une malle à thème prêtée par la médiathèque. Des séances de land art et de création de jeux buissonniers ponctueront leurs journées.

Les grandes sections découvriront la peinture végétale qu'ils utiliseront sur du textile et ils pâtiseront un gâteau « potager ». La création d'une partition musicale d'oiseau rythmera leurs journées.

Les 6-7 ans seront des « graines d'artisans connectés », puisqu'ils s'initieront aux techniques du numérique (programmation, mixage, création de Bd numérique). Ils se rapprocheront également de la nature en créant des jeux de société nature, un herbier, en fabriquant des tissages avec les éléments de la nature et de récup' ...

Les 8-10 ans seront sensibilisés à l'écocitoyenneté durant les goûter papotes. La création de jeux buissonniers et les activités récup' seront le leitmotiv de leur semaine

PETITES SECTIONS

Vendredi 26 avril Départ 10h- retour 11h30	Parcours vélo sur les chemins de Thorigné Apporter son vélo et casque (12 places) pique-nique fourni par la restauration
--	--

MOYENNES SECTIONS

Mardi 23 avril Départ 10h- retour 11h30	Parcours vélo sur les chemins de Thorigné Apporter son vélo et casque (8 places)
Mercredi 24 avril Départ 13h30- retour 17h30	Courts métrages sur la nature « Piro Piro » Lillico Rennes (8 places)

GRANDES SECTIONS

Mardi 23 avril Départ 10h30 -retour 17h	Jeu de piste à Maurepas (14 places) Pique-nique fourni par la restauration
Mercredi 24 avril Départ 13h30- retour 17h30	Courts métrages sur la nature « Piro Piro » Lillico Rennes (8 places)
Vendredi 26 avril	Journée « sur roulettes » Apporter vélo ou trottinette et casque (24 places)

6-7 ANS (CP ET CE1)

Mardi 23 avril Départ 8h30- retour 17h30	« Aventure au Thabor » animé par l'office de tourisme au Parc du Thabor (20 places) Pique-nique fourni par la restauration
Vendredi 26 avril	Journée « sur roulettes » Apporter roller ou trottinette et casque (36 places)

8-10 ANS (CE2, CM1 ET CM2)

Les 8-10 ans seront accueillis aux PRES VERTS

Mercredi 24 avril Départ 10h -retour 16h30	Sortie vélo Poprune et forêt Apporter son vélo et casque (14 places) Pique-nique fourni par la restauration
--	---

Sortie proposée aux enfants de la petite section au CM2

Jeudi 25 avril : Visite des jardins de Brocéliande
Apporter une petite serviette pour les pieds, gourde et basket
Attention : nombre de places limitées par tranche d'âge
Départ 10h00- retour 18h15 : **Pique-nique fourni par la restauration**

2ème semaine de vacances du 29 avril au 03 mai

Chaque tranche d'âge profitera de nombreux ateliers autour de la nature et des sciences : une manière de sensibiliser à la protection de notre environnement et à la démarche scientifique

Les 3-6 ans : Les enfants se chargeront des plantations de saison dans les jardinières créées par leurs soins. Dans notre jardin potager : les tomates-cerises et les fraises pourront ravir les gourmands ce prochain été. Des jeux de société, créés uniquement avec des matériaux naturels, seront aussi proposés aux enfants. Puis chaque jour, place aux balades printanières variées : en deux roues, autour des sons de la nature, contées ou cueillette....

Les 6/10 ans : Les plus agés profiteront de notre environnement proche et iront explorer la forêt : ramassage des déchets, fabrication d'herbiers, grand jeu d'observation de la nature, atelier land art, création de moulage et d'empreintes végétales ou encore confection de cabanes. Ils joueront également aux petits scientifiques avec des ateliers « à la découverte de la capillarité » et des expériences culinaires, que les plus courageux pourront tester !

PETITES SECTIONS

Mardi 30 avril De 10h30 à 12h	Sortie Vélo (apporter casque et vélo) (8 places)
Jeudi 02 mai De 9h30 à 12h	Piscine Chartres de Bretagne (5 places)
Vendredi 03 mai De 10h à 14h	Sortie parc de Maurepas (6 places) Pique-nique fourni par la restauration

MOYENNES SECTIONS

Jeudi 02 mai De 9h30 à 12h00	Piscine Chartres de Bretagne (10 places)
Vendredi 03 mai De 10h à 14h	Sortie parc de Maurepas (8 places) Pique-nique fourni par la restauration

GRANDES SECTIONS

Mardi 30 avril De 14h30 à 16h	Sortie deux roues à Thorigné-Fouillard (14 places)
Jeudi 02 mai De 14h à 17h	Sortie chasse au trésor à Poprune (16 places)

6-10 ANS (CP AU CM2)

Les 8-10 ans seront accueillis aux PRES VERTS

Lundi 29 avril De 10h30 à 16h30	Sortie forêt (16 places) Pique-nique fourni par la restauration
Mardi 30 avril De 9h à 16h	Laboratoire de Merlin aux Champs libres (8-10 ans - 16 places) Pique-nique fourni par la restauration
Jeudi 02 mai De 13h15 à 17h30	Accrobranche au parc des Gayeulles (16 places)



Information activités spécifiques

Les pré-inscriptions aux sorties et aux activités spécifiques sont à effectuer directement sur votre compte famille via le portail Carte+

- La priorité est donnée aux enfants inscrits régulièrement : plus de 50% de présence pour la période.
- A l'issue de la clôture des inscriptions le jeudi 11 avril, après tirage au sort si nécessaire, vous recevrez un mail vous confirmant l'inscription définitive de votre enfant à l'activité spécifique souhaitée, ou le refus faute de place disponible.